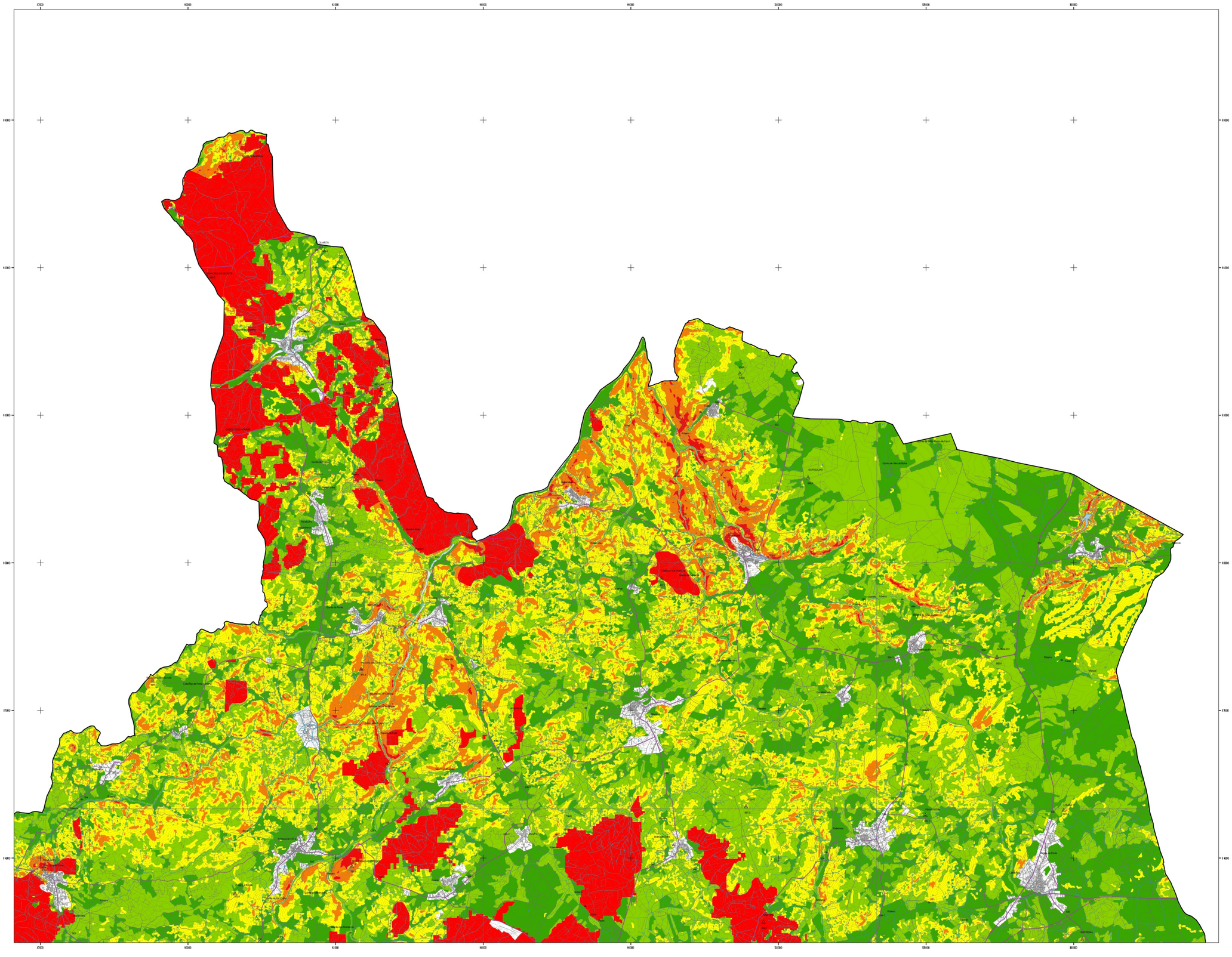

Legenda

PERIGOSIDADE DE RISCO DE INCÊNDIO

- Muito Baixa
- Baixa
- Média
- Alta
- Muito Alta

Fonte: FIRIPOR

REDE VIÁRIA

- Existente
- Proposta

LIMITES E OUTRAS INDICAÇÕES

- Albufeiras
- Linhas e Cursos de Água

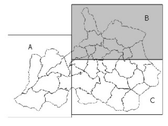

Limite Administrativo do concelho do Sabugal
Carta Administrativa Oficial de Portugal 2015 - Versão CAOP 2016.0
(Designação Concelho: PT050208 de 31/05/1989, publicado no Diário da República nº105 de 07/07/1990)

Identificação da cartografia de referência na legenda das peças gráficas do PDM:

Entidade Proprietária da Cartografia:
Associação Municípios da Cova da Beira
Entidade Produtora
Voo Fotogramétrico
Data de Edição
Data do Vôo - 14 Agosto de 2014, Completagem de Campo 29 de Janeiro 2016
Série Cartográfica Oficial a que Pertence
SNC 10k
Data e Número da Homologação e entidade responsável pela Homologação
Homologada pela DGT em 16/02/2016, Processo 67/020
Sistema de Referência Planimétrico: PT-TM06/ETRS89 Geográfica
GRS80, Tranversa de Mercator, ETRS89-TM06, Datum Altimétrico de Cascais
Exatidão Posicional a Temática
Exatidão Posicional Planimétrica: 1,5m
Exatidão Posicional Altimétrica: 1,70m
Exatidão Temática: 95%

REVISÃO PDM SABUGAL

Câmara Municipal do Sabugal

Plano

Planta de Condicionantes - Perigosidade de Incêndio

2.5 B

Data: Janeiro 2021

Escala: 1:25.000

N

P.R.M da Escala gráfica (escala gráfica = 0 a 3)