



## EDITAL n.º 3

### AVISO

O Decreto-Lei n.º 28-A/2020, de 26 de junho, que estabelece o Regime Jurídico da Reconversão da Paisagem (RJRP) através de programas de reordenamento e gestão da paisagem (PRGP) e de áreas integradas de gestão da paisagem (AIGP), comete ao Estado e às autarquias locais, no quadro desse decreto-lei e dos demais regimes jurídicos aplicáveis, a tarefa de assegurar a promoção das medidas necessárias à reconversão de áreas florestais, agrícolas e silvopastoris integradas em AIGP, ao abrigo de operações integradas de gestão da paisagem (OIGP).

#### O Município de Sabugal ao abrigo do faz saber que:

Foi aprovada área integrada de gestão da paisagem (AIGP) "Terras do Lince -Malcata" de acordo com a cartografia anexa, e com os seguintes objectivos:

- Reordenamento da paisagem: reforço da diversidade da paisagem e resiliência da floresta ao risco;
- Abordagem integrada e diversificação de usos: mosaico - reconversão, produção e fruição;
- Dinamização de bolsa de terras - atração de investimento;
- Planeamento a médio-longo prazo: reflorestação e redução de risco de incêndio;
- Participação pública e envolvimento comunitário;
- Valorização serviços ecossistemas e dinamização mercado para compensação de CO2;
- Operacionalização de programa de apoio e incentivo - agricultura, floresta e silvopastorícia;
- Contribuir para o reordenamento da paisagem rural, promovendo a criação áreas de floresta biodiversa e resiliente, conjugadas com mosaicos agrícola, agroflorestal e silvopastoril;
- Incentivo à criação de parcelas de bosque mediterrânico, propiciadoras à reintrodução o lince Ibérico, e áreas de produção agrícola (por exemplo: cultura de olivais; cultura de medronhos;);
- Incrementar a instalação de áreas produtivas em modelos de mosaicos agroflorestais, economicamente sustentáveis quer a nível privado e publico;
- Desenvolver agrupamentos de terrenos e incentivar o investimento nas propriedades rurais, fomentando a gestão da floresta privada não industrial;
- Criar incentivos para que os privados invistam na plantação, reflorestação e reconversão dos seus terrenos com espécies autóctones e que promovam o aumento da diversidade dos ecossistemas;

- Promover uma economia de escala, através do incentivo à constituição de agrupamentos de proprietários, para que possam investir e gerir as suas propriedades rústicas, incluindo no contexto pós-fogo;

Para mais informações poderá contactar os pontos focais

Município do Sabugal: [presidencia@cm-sabugal.pt](mailto:presidencia@cm-sabugal.pt)

Município de Penamacor: [secretaria.gap@cm-penamacor.pt](mailto:secretaria.gap@cm-penamacor.pt)

Paços do Concelho do Sabugal, 10 de dezembro de 2021

O Presidente da Câmara Municipal de Sabugal



(Vítor Proença)

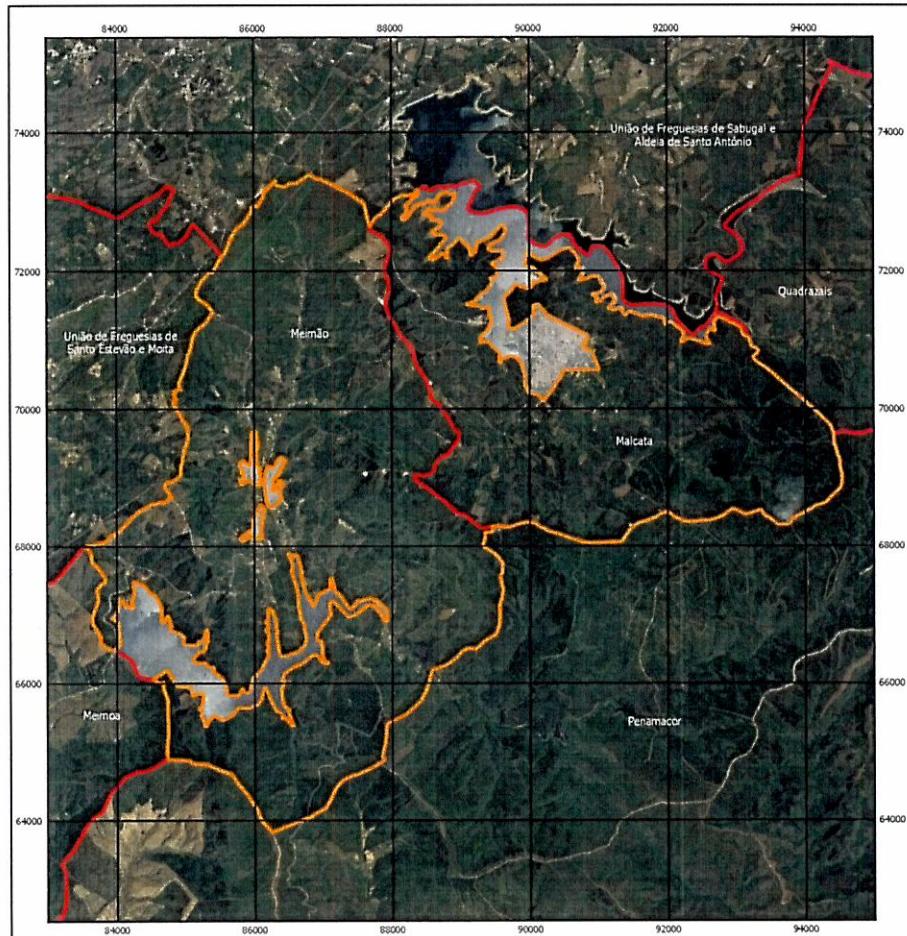

**Legenda**

- Limite - AIGP Terras do Lince-Malcata (4845 hec)
- Limites Administrativos (CAOP 2020)

**Área Integrada de Gestão da Paisagem - Terras do Lince-Malcata**



CÂMARA MUNICIPAL DE SABUGAL

CÂMARA MUNICIPAL DE PENAMACOR

Data: 14/04/2021

Escala: 1 : 75 000

Formato da Folha: A4

Mapa de Enquadramento Geográfico

Projetou/Desenhou:

Técnico  
Emanuel Crucho

Entidade Responsável:

Câmara Municipal de Sabugal  
Câmara Municipal de Penamacor

Sistema de Coordenadas de Referência:

PT-TM06/ETRS89

