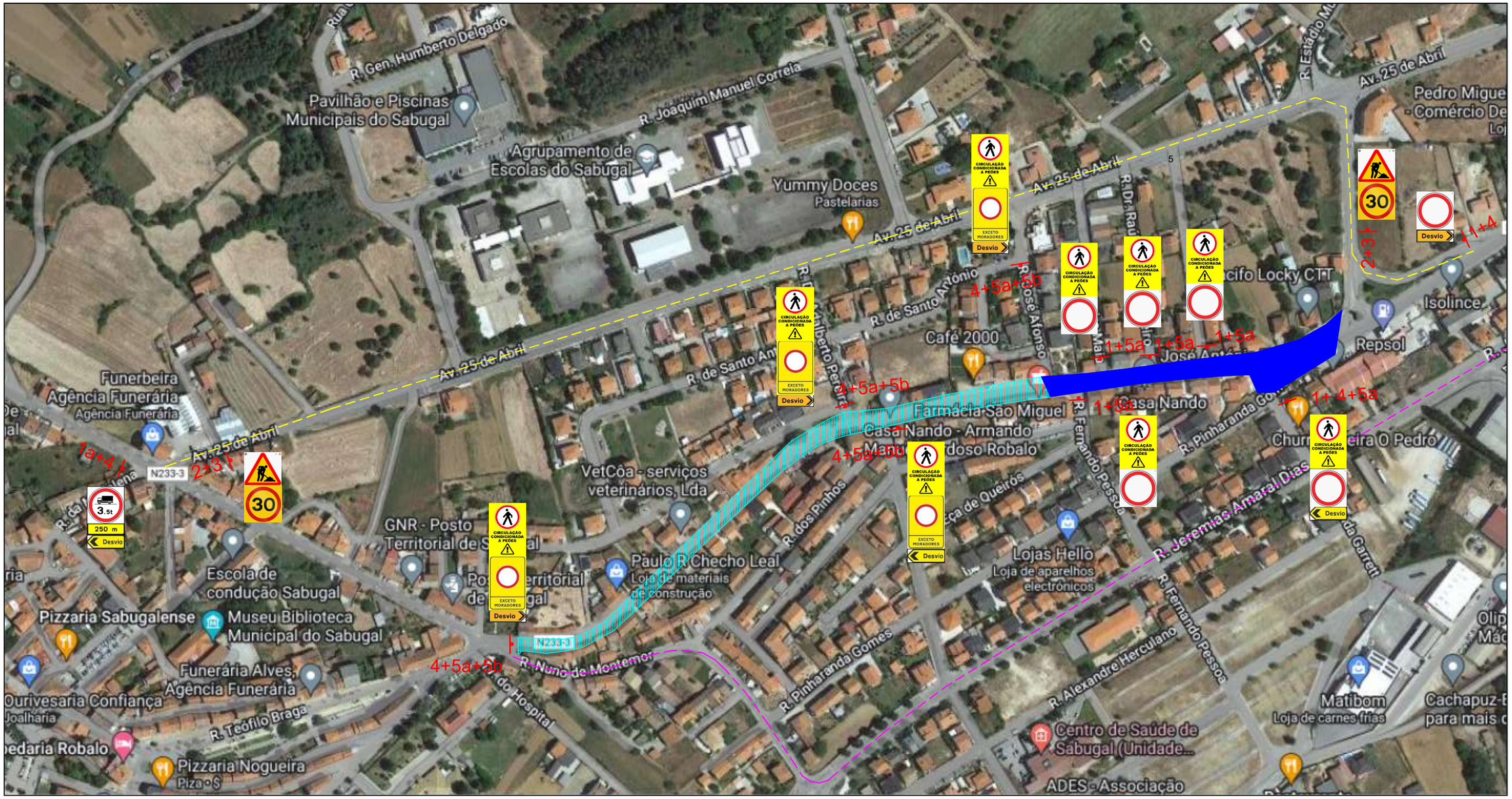

L E G E N D A

DESVIO ITINERÁRIO (veículos pesados)

ITINERÁRIO ALTERNATIVO (veículos pesados)

TRÂNSITO PROIBIDO - PROGRESSO V e VI

CIRCULAÇÃO CONDICIONADA (Veículos e Peõs)

1 TRÂNSITO PROIBIDO (veículos pesados a 250ml)

2 TRABALHOS NA VIA

3 PROIBIÇÃO EXCEDER VELOCIDADE

4 DESVIO ITINERÁRIO

5 CIRCULAÇÃO CONDICIONADA (peões / moradores)

6 PROIBIDO VIRAR À ESQUERDA

REVISÃO	DESCRIÇÃO DA ALTERAÇÃO	DATA	APROVADO POR

DONO DE OBRA

CÂMARA MUNICIPAL DO SABUGAL

OBRA

CIRCULAR INTERNA - S A B U G A L

DESIGNAÇÃO

Planta de sinalização temporária
Condicionamento parcial do transito - Rua do Emigrante 2º Troço
Progresso VI

EMPREITEIRO

JOÃO TOMÉ SARAIVA
SOCIEDADE DE CONSTRUÇÕES, LDA
Obras Públicas, Construção Civil e Exploração de Pedreira

ESPECIALIDADE	NÚMERO	FOLHA	FASE
Estaleiro	05	1 /1	Execução
Coord. Proj. / Proj. / Des.	ESCALA		DATA
	(s/escala)		Janeiro 2024