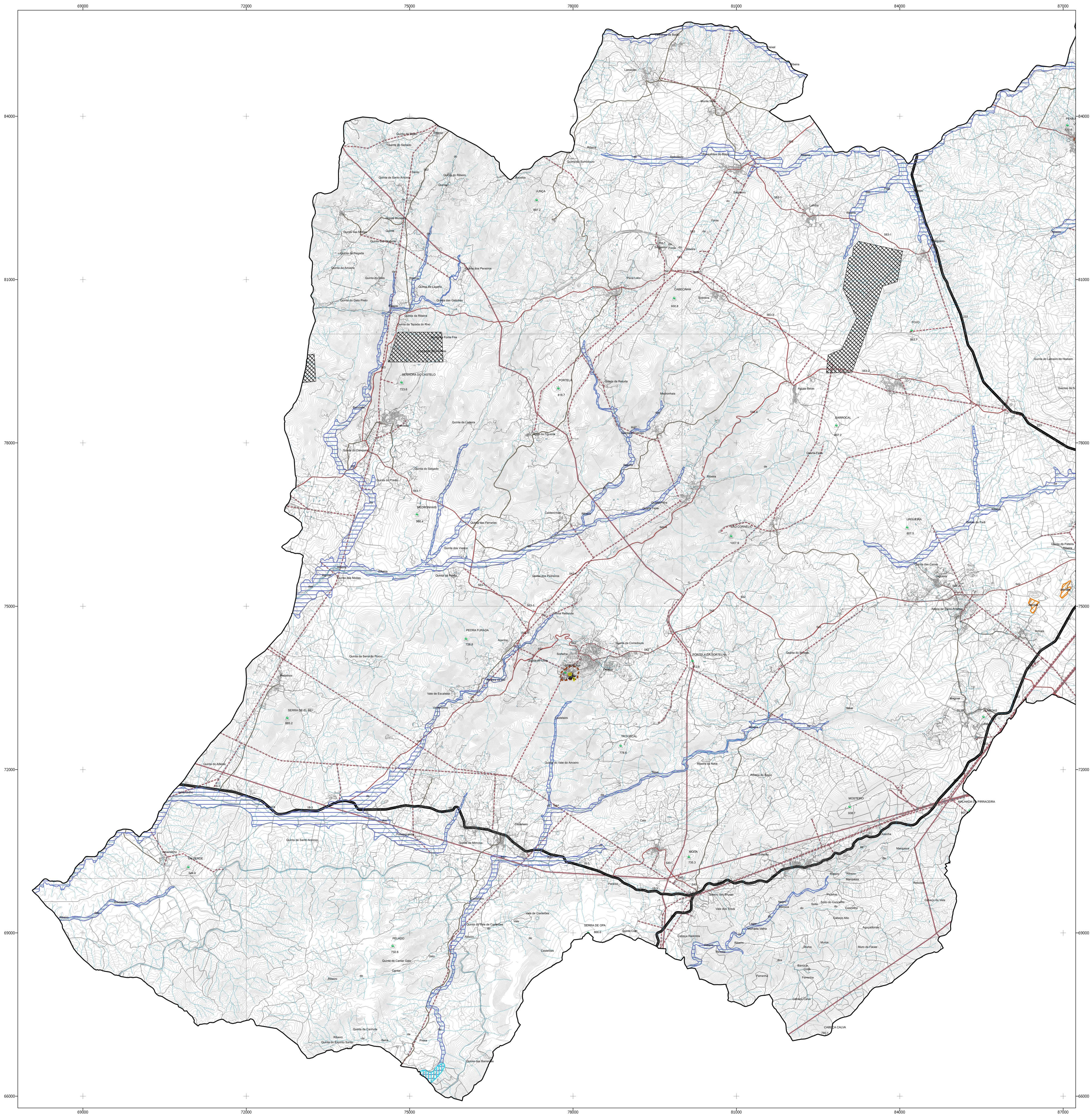

Legenda:

Património Arquitectónico

IMÓVEIS CLASSIFICADOS

★ Monumentos Nacionais

1- Castelo de Sortelha (Sortelha) (MN, Dec. nº16-06-1910, DG 136 de 23 de Julho de 1910)
2- Castelo do Sabugal e restos da respectiva muralha (Sabugal) (MN, Dec. nº 16-06-1910, DG 136 de 23 Junho de 1910
ZEP - DG 282 de 06 de Dezembro de 1949 e Dec. nº38147, DG de 05 de Janeiro de 1951)
3- Castelo de Alfaiates (Alfaiates) (IPP, Dec nº 28/82, DR 47 de 26 de Feveiro de 1982)

▲ Imóveis de Interesse Público

4- Ponte Antiga da Aldeia da Ponte (Aldeia da Ponte) (IIP, Dec nº8/83, DR 19 de janeiro de 1983)
5- Capela da Santa Casa da Misericórdia de Alfaiates / Igreja da Misericórdia de Alfaiates (IPP, Dec. nº 41191, DG 162 de 18 julho de 1957)
6- Convento de Sacaparte (Alfaiates) (IIP, Dec. nº 2/96, DR 56 de 6 março de 1996, 5/2002, DR 42 de 19 Fevereiro de 2002
7- Cruzeiro de Sacaparte (Alfaiates) (IIP, Dec. nº 2/96, DR 56 de março de 1996, 5/2002, DR 42 de 19 Fevereiro de 2002)
8- Pelourinho de Alfaiates (Alfaiates) (IIP, Dec. nº 23122, DG 231 de 11 de Outubro de 1933)
9- Pedra gravada com a medida de comprimento (côvado) (Sabugal) (IIP, Dec.nº 36383, DG 147 de 28 junho de 1947)
10- Pelourinho do Sabugal (Sabugal) (IIP, Dec nº 23122,DG 231 de 11 de outubro de 1933)
11- Pelourinho de Sortelha (Sortelha) (IIP, Dec nº 23122, DG 231 de 11 de outubro de 1933)
12- Ponte de Sequeiros (Valongo) (IIP, Dec nº 38491, DG 230 de 06 de novembro de 1951)
13- Pelourinho de Vila do Touro (Vila do Touro) (IIP, Dec nº 23122, DG 231 de 11 de Outubro de 1933)
14- Castelo de Vila Maior (Vila Maior) (IIP, Dec nº 2/96, DR 56 de 6 de março de 1996)
15- Igreja Românica de Santa Maria do Castelo de Vilar Maior (Vilar Maior) (IPP, Dec nº 2, DR 56 de março de 1996)
16- Pelourinho de Vilar Maior (Vilar Maior) (IIP, Dec- nº 23122. DG 231 de 11 de Outubro de 1933)

Sítio de Interesse Público

17- Estação Arqueológica de Sabugal Velho (Aldeia Velha) (SIP, Portaria nº 412/2013)

■ Imóveis de Interesse Municipal

18- Cruzeiro da Aldeia da Ponte (Aldeia da Ponte) (IM, Dec. nº 31/83, DR 106 de 09 de maio de 1983)
19- Igreja Matriz de Vilar Maior e Torre Anexa / Igreja de São Pedro (Vilar Maior) (IM, Dec. nº 28/82, DR 47 de fevereiro de 1982)

● **IMÓVEIS EM VIAS DE CLASSIFICAÇÃO**

20- Ponte Medieval sobre o Rio Cesarão/Ponte Romana em Vilar Maior/ Ponte Românica em Vilar Maior (Vilar Maior)
(Despacho de Dezembro de 1975)

Zona Especial de Proteção ao Património

Zonas Especiais de Proteção do Castelo do Sabugal e restos da respectiva Muralha
(DG 282 de 06 de Dezembro de 1949 e Dec. nº38147, DG de 05 de Janeiro de 1951)
A - Limite da Zona de Proteção
B- Área Vedada à construção

Recursos Hídricos

Leito e Margens dos Cursos de Água

Leito e margem das Albufeiras com Largura de 30m
1- Albufeira do Sabugal
2- Albufeira de Alfaiates
3- Albufeira de Batocas

Zona Adjacente ao Rio Zêzere

Zonas Indundáveis ou Ameaçadas pelas Cheias

POAS - Zona Terrestre de Proteção á Albufeira do Sabugal (500m)
Zona reservada (50m)

POAS - Zona de Proteção da Barragem e dos Orgãos de Segurança e Utilização da Albufeira

POAS - Zona de Respeito da Barragem e dos Orgãos de Segurança e Utilização da Albufeira

Recursos Geológicos

Zona de Proteção imediata - Termas do Cró

Zona Alargada de Proteção - Termas do Cró
Zona Intermédia de Proteção - Termas do Cró

Áreas Consolidadas

Pedreira - 6279 - Granito
Pedreira - 5367 - Granito
Pedreira - 2501340 - Granito
Pedreira - 2501338 - Granito

Concessão Mineira

Recursos Florestais

Árvores e Arvoredes de Interesse Público
1-Castanea Sativa Miller
(D.R.nº30, II série de 5 Fevereiro 2004)
2-Sequioiadendron giganteum Bucholz

Infraestruturas

Marcos Geodésicos
Zona de Proteção

Rede Eléctrica

Rede Nacional de Distribuição

Subestação

Linhas de Alta Tensão

Linhas de Média Tensão

Rede Rodoviária Nacional e Estradas Regionais

Estrada Nacional/Estrada Regional (EN/ER) (Faixa de Proteção conforme a legislação em vigor)

Rede Regional

Estradas Regionais Sob Juridição do I.P (ERs) - ER324 / ER18-3

Rede Municipal

Estradas Municipais (EMs)

Caminhos Municipais (CMs)

Rede Ferroviária

Rede Ferroviária

Atividades Perigosas

Estabelecimentos com Produtos Explosivos

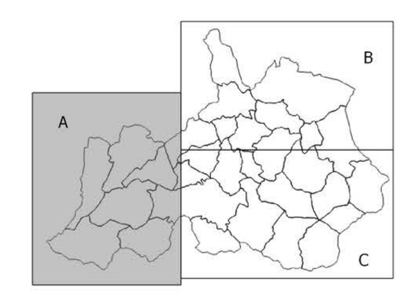

Limite Administrativo do concelho do Sabugal
Carta Administrativa Oficial de Portugal DGT - Versão CAOP 2016.0
(Despacho Conjunto nº542/99 de 31/05/1999, publicado no Diario da República nº156 de 07/07/1999)

Identificação da cartografia de referência na legenda das peças gráficas do PDM:

Entidade Proprietária da Cartografia:
Associação Municípios da Cova da Beira
Entidade Produtora
Municipia, EM, S.A
Data de Edição
Data do Vôo - 14 Agosto de 2014. Completagem de Campo 29 de Janeiro 2016
Série Cartográfica Oficial a que Pertence
SNC 10k
Data e Número da Homologação e entidade responsável pela Homologação
Homologada pela DGT em 1/8/2016, Processo Nº 926
Sistema de Referência,datum e projeção cartográfica
GRS80, Transversa de Mercator, ETRS89-TM06, Datum Altimétrico de Cascais
Exatidão Posicional e Temática
Exatidão Posicional Planimétrica: 1,5m
Exatidão Posicional Altimétrica: 1,70m
Exatidão Temática: 95%

REVISÃO PDM SABUGAL	Câmara Municipal do Sabugal	N
	Plano	
	Planta de Condicionantes - Outras	2.7 A
	Data: Junho de 2017 / Escala: 1/25.000	
		PPN da saída gráfica analógica = 5.70