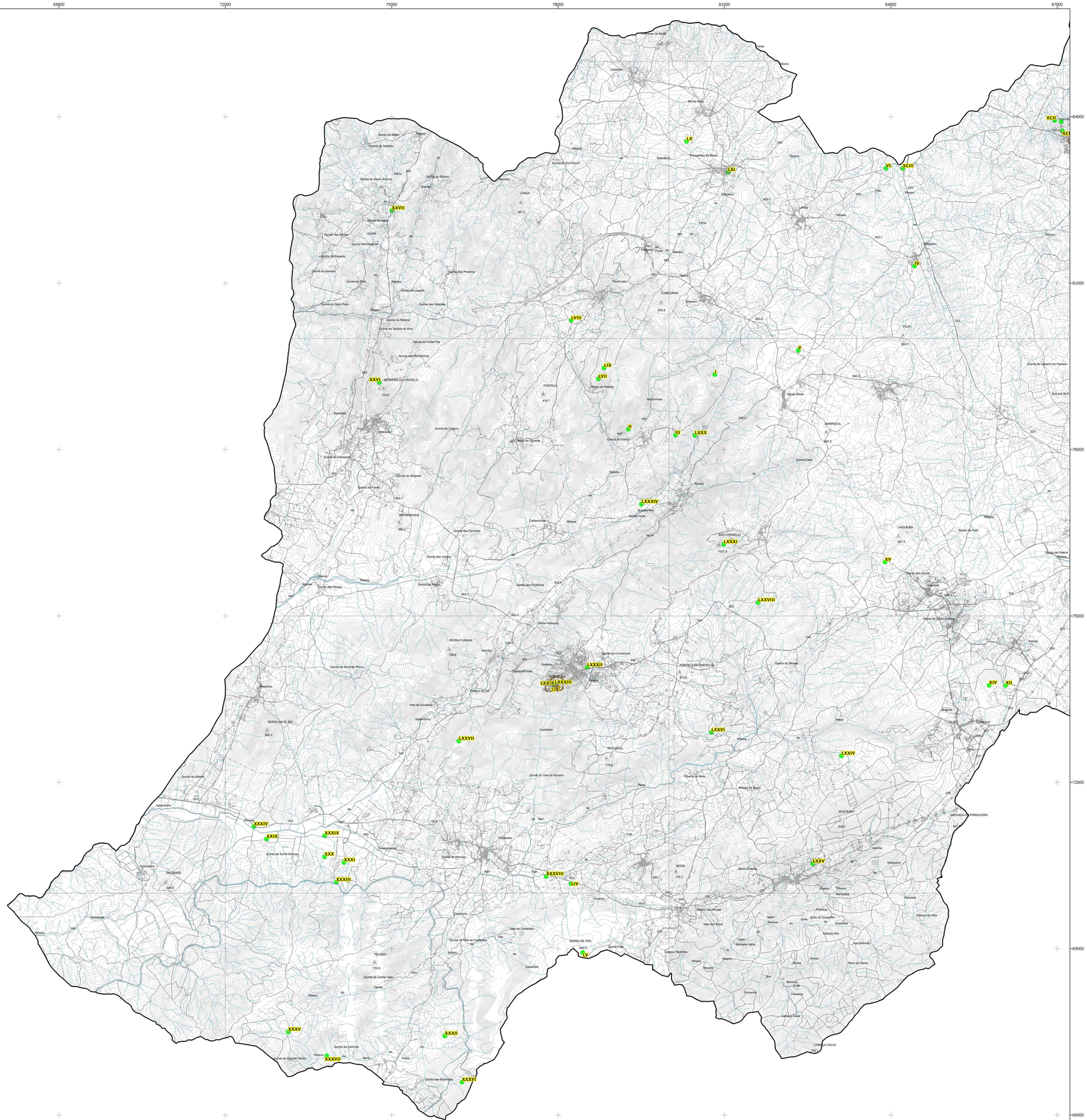

Legenda:

Património Arquitectónico

IMÓVEIS CLASSIFICADOS

★ Monumentos Nacionais

1- Castelo de Sortelha (Sortelha) (MN, Dec. nº16-06-1910, DG 136 de 23 de Julho de 1910)
2- Castelo do Sabugal e restos da respectiva muralha (Sabugal) (MN, Dec. nº 16-06-1910, DG 136 de 23 Junho de 1910 ZEP - DG 282 de 06 de Dezembro de 1949 e Dec. nº38147, DG de 05 de Janeiro de 1951)
3- Castelo de Alfaiates (Alfaiates) (IIPP, Dec nº 28/82, DR 47 de 26 de Fevereiro de 1982)

▲ Imóveis de Interesse Público

4- Ponte Antiga da Aldeia da Ponte (Aldeia da Ponte) (IIP; Dec nº8/83, DR 19 de janeiro de 1983)
5- Capela da Santa Casa da Misericórdia de Alfaiates / Igreja da Misericórdia de Alfaiates (IIPP, Dec. nº 41191, DG 162 de 18 julho de 1957)
6- Convento de Sacaparte (Alfaiates) (IIP, Dec. nº 2/96, DR 56 de 6 março de 1996, 5/2002, DR 42 de 19 Fevereiro de 2002
7- Cruzeiro de Sacaparte (Alfaiates) (IIP, Dec. nº 2/96, DR 56 de março de 1996, 5/2002, DR 42 de 19 Fevereiro de 2002)
8- Pelourinho de Alfaiates (Alfaiates) (IIP, Dec. nº 23122, DG 231 de 11 de Outubro de 1933)
9- Pedra gravada com a medida de comprimento (côvado) (Sabugal) (IIP, Dec.nº 36383, DG 147 de 28 junho de 1947)
10- Pelourinho do Sabugal (Sabugal) (IIP, Dec. nº 23122,DG 231 de 11 de outubro de 1933)
11- Pelourinho de Sortelha (Sortelha) (IIP, Dec nº 23122, DG 231 de 11 de outubro de 1933)
12- Ponte de Sequeiros (Valongo) (IIP, Dec.nº 38491, DG 230 de 06 de novembro de 1951)
13- Pelourinho de Vila do Touro (Vila do Touro) (IIP; Dec nº 23122, DG 231 de 11 de Outubro de 1933)
14- Castelo de Vila Maior (Vila Maior) (IIP; Dec nº 2/96, DR 56 de 6 de março de 1996)
15- Igreja Românica de Santa Maria do Castelo de Vilar Maior (Vilar Maior) (IIPP; Dec nº 2, DR 56 de março de 1996)
16- Pelourinho de Vilar Maior (Vilar Maior) (IIP; Dec- nº 23122. DG 231 de 11 de Outubro de 1933)

● Sítio de Interesse Público

17- Estação Arqueológica de Sabugal Velho (Aldeia Velha) (SIP; Portaria nº 412/2013)

■ Imóveis de Interesse Municipal

18- Cruzeiro da Aldeia da Ponte (Aldeia da Ponte) (IM, Dec. nº 31/83, DR 106 de 09 de maio de 1983)
19- Igreja Matriz de Vilar Maior e Torre Anexa / Igreja de São Pedro (Vilar Maior) (IM, Dec. nº 28/82, DR 47 de fevereiro de 1982)

IMÓVEIS EM VIAS DE CLASSIFICAÇÃO

20- Ponte Medieval sobre o Rio Cesarão/Ponte Romana em Vilar Maior/ Ponte Românica em Vilar Maior (Vilar Maior) (Despacho de Dezembro de 1975)

Zona Especial de Proteção ao Património

Zonas Especiais de Proteção do Castelo do Sabugal e restos da respetiva muralha
- A - Limite da Zona de Proteção
- B- Área Vedada à construção

PATRIMÓNIO ARQUEOLÓGICO

I- Povoado da Serra Gonda; CNS 19119; Aguas Belas
II- Quinta do Clérigo; CNS 25232; Aguas Belas
III- Sítio dos Baceiles; CNS 25230; Aguas Belas
IV- Vale Mourisco; CNS 85260 Aguas Belas
V- Vila da Malhadinha; CNS 5200; Aguas Belas
VI- Aldeia da Ponte; CNS 25249; Aguas Belas
VII- Fonte da Tigela; CNS 25241; Aldeia da Ponte
VIII- Malhona; CNS 25736; Aldeia da Ponte
IX- Carapito; CNS 25733; Aldeia da Ponte
X- Carrascal; CNS 25734; Aldeia da Ponte
XI- Seixo Branco; CNS 25732; Aldeia da Ponte
XII- Quinta da Motta da Cabeça; CNS 25135; Aldeia de Santo Antonio
XIII- Relengo; CNS 20796; Aldeia de Santo Antonio
XIV- Tapada da Cabeça; CNS 25136; Aldeia de Santo António
XV- Tapada do Açude; CNS 25136; Aldeia de Santo António
XVI- Fonte Esparelho; CNS 16060; Aldeia Velha
XVII- Minas das Ferrarias; CNS 16061; Aldeia Velha
XVIII- Sabugal Velho II; CNS 16059; Aldeia Velha
XIX- Aldeia de Vilares; CNS 25167; Alfaiates
XX- Aldeia de Vilares; CNS 25168; Alfaiates
XXI- Vilares; CNS 25167;; Alfaiates
XXII- Alfaiates; CNS 25249; Alfaiates
XXIII- Prudolinho; CNS 25163; Alfaiates
XXIII- Seixo; CNS 25729; Alfaiates
XXIII- Badamalos; CNS 5590; Badamalos
XXIV- Estrela de Picamieiras; CNS 25724; Barraçal
XXV- Vilares;CNS 3278; Barraçal
XXVI- Senhora do Castelo; CNS 14318; Bendada
XXVII- Vale do Sano; CNS 25165; Bendada
XXVIII- Senhora da Granja;CNS 25165; Bismula
XXIX- Abrigo de Santo Amaro; CNS 25837; Casteleiro
XXX- Barragem de Santo Amaro; CNS 25840; Casteleiro
XXXI- Casal da Carvalheira; CNS 25818; Casteleiro
XXXII- Gralhais; CNS 25819; Casteleiro
XXXIII- Habitat das Carvalheira; CNS 25818; Casteleiro
XXXIV- Habitat de Santo Amaro; CNS 21874; Casteleiro
XXXV- Penca; CNS 25823; Casteleiro
XXXVI- Quinta das Barrentas; CNS 15132; Casteleiro
XXXVII- Quinta do Espírito Santo; CNS 25826; Casteleiro
XXXVIII- Salgueirinhas; CNS 25826; Casteleiro
XXXIX- Vila de Santo Amaro; CNS 25830; Casteleiro
XL- Eiras/Fóios; CNS 18846; Fóios
XLI- Pardeiros; CNS 18846; Fóios
XLII- Alto do Carrapito; CNS 25737; Forcalhos
XLIII- Sazedas; CNS 25160; Forcalhos
XLIV- Nave Saleira; CNS 25159; Lajesosa
VL - Junta das Águas II; CNS 25270;Lomba
VLI- Casinhas; CNS 21920; Malcata
VLII- Casinhas 3; CNS 21913; Malcata
VLIII- Casinhas 4; CNS 21914; Malcata
VLIV- Casinhas 5; CNS 21915; Malcata
L- Casinhas 6; CNS 21916; Malcata
LI- Casinhas 7; CNS 21917; Malcata
LII- Casinhas 8; CNS 21918; Malcata
LIII- Gilbarbo; CS 25919; Malcata
LIV- Paraiso; CNS 25821; Moita
LV - Povoado da Serra da Opa; CNS 15133; Moita
LVI- Santa Catarina; CNS 25280; Nave
LVII- Lapa do Lince;CNS 25736; Pena Lobo
LIX- Serra das Vinhas/Cabeça dos Mouros; CNS 25721; Pena Lobo
LX- Ferrarias; CNS 25273; Pena Lobo
LXI- Lameiro das Casas; CNS 25272; Pousafoles do Bispo
LXII-Castelos de Opendo; CNS 257; Quadrazais
LXIII- Marco; CNS 25125; Quadrazais
LXIV- Souto Concelho; CNS 25126; Quadrazais
LXV- Termas do Cro; CNS 25276; Rapoula do Côa
LXVI- Vale da Vila; CNS 25257; Rebolosa
LXVII- Villa de Linteiros; CNS 25234; Rendo
LXVIII- Villa da Tapada das Cruzes; CNS 25265; Ruivós
LXIX- Caria da Talaia; CNS 25722; Ruivina
LXX- Cabeda de São Domingos; CNS 21879; Sabugal
LXXI- Inscrição da Misericórdia; CNS 21879; Sabugal
LXXII- Outeiro da Forte; CNS 25214; Sabugal
LXXIII- Villa do Nabal do Teixo; CNS 11800; Sabugal
LXXIV- Mosteiros; CNS 25123; Santo Estevão
LXXV- Tapada de Santa Maita; 25122; Santo Estevão
LXXVI- Bandurro; CNS 25157; Sortelha
LXXVII- Cantos; CNS 25728; Sortelha
LXXVIII- Castelejo; CNS 2919; Sortelha
LXXIV- Mosteiros; CNS 25123, Santo Estevão
LXXV- Tapada de Santa Maita; CNS 25122, Santo Estevão
LXXVI- Bandurro; CNS 25157; Sortelha
LXXVII- Cantos; CNS 25728; Sortelha
LXXVIII-Castelejo; CNS 2919; Sortelha
LXXIX- Igreja Matriz da Nossa Senhora das Neves; CNS 4272; Sortelha
LXXX- Quarta-Feira/Mina de Vale da Arca; CNS 25817; Sortelha
LXXXI- São Comésilio; CNS 16860; Sortelha
LXXXII- Sortelha I ; CNS 5596; Sortelha
LXXXIII- Sortelha II ; CNS 25818; Sortelha
LXXXIV- Tapada da Senda / Quarta-Feira; CNS 2048; Sortelha
LXXXV- Estrutura da Serra do Homem; CNS 17152; Souto
LXXXVI- Fontelas I; CNS 25170; Souto
LXXXVII- Fontelas II; CNS 25172; Souto
LXXXVIII- Pecqueira; CNS5333; Vale das Águas
LXXXIX- Balsa; CNS 25211; Vila Boa
XC- Vila Boa; CNS 2177; Vila Boa
XCI- Castelo de Vila Touro; CNS 19292; Vila Touro
XCII- Fonte Gótica; Vila Touro
XCIII- Junta das Águas I; CNS 25293; Vila do Touro
XCIV- Pombal; Vilar Maior
C- Casal da Calpedra; CNS 26785; Aldeia da Ponte (*)
CI- Habitat do Cêdo do Porto; CNS 26767 ; Aldeia da Ponte (*)
CII- Prado Comprido; CNS 22799; Aldeia da Ponte (*)
CIII- Sepultura das Ferrarias; CNS 22796; Aldeia da Ponte (*)
CIV- Aldeia da Ribeira; CNS 5581 (*)
CV- Alagoas; CNS 25156; Aldeia de Santo António (*)
CVI- Quinta das Poldras; CNS 14417; Aldeia de Santo António
CVII-Caminho Velho; CNS 16062; Aldeia Velha (*)
CVIII-Sepulturas da Aldeia Velha; CNS 5582; Aldeia Velha (*)
CIX- Castelo de Alfaiates; CNS 11105; Alfaiates (*)
CX-Dólmen de Sacaparte; CNS 30790; Alfaiates (*)
CXI- Fonte Ferranha; CNS 26789; Alfaiates (*)
CXII- Habitat do Domendo; CNS 26744; Alfaiates (*)
CXIII- Habitat de Macieira 1; CNS 26754; Alfaiates (*)
CIV- Habitat do Macieira 2; CNS 26765; Alfaiates (*)
CV- Alagoas; CNS 25156; Alfaiates (*)
CVI- Quinta das Poldras; CNS 14417; Aldeia de Santo António(*)
CVII- Caminho Velho; CNS 16062; Aldeia Velha (*)
CVIII- Sepulturas da Aldeia Velha; CNS 5582; Aldeia Velha (*)
CIX- Castelo de Alfaiates; CNS 11105; Alfaiates (*)
CX-Dólmen de Sacaparte; CNS 30790; Alfaiates (*)
CXI- Fonte Ferranha; CNS 26789; Alfaiates (*)
CXII- Habitat do Domendo; CNS 26744; Alfaiates (*)
CXIII- Habitat de Macieira 1; CNS 26754; Alfaiates (*)
CIV- Habitat do Macieira 2; CNS 26765; Alfaiates (*)
CXIV- Igreja da Misericórdia de Alfaiates; CNS 5572; Alfaiates (*)
CXV- Ponte de Alfaiates; CNS 1153; Alfaiates (*)
CXVI- Ponte do Coprono; CNS 26797; Alfaiates (*)
CXVII- Barraçal; CNS 25266; Barraçal (*)
CXIX - Vieiros; CNS 5590; Bendada (*)
CXX - Necrópole da Aldeia de Santo António; CNS 5583; Desconhecida (*)
CXXI- Soito; CNS 25725; Desconhecida (*)
CXXII-Crugeiro; CNS 18808; Fóios
CXXIII- Cais da Rua; CNS 26790; Forcalhos (*)
CXXIV- Vale de Moinho; CNS 26787; Forcalhos (*)
CXXV- Vale de São Pedro; CNS 26790; Forcalhos (*)
CXXVI- Vale do Moinho; CNS 26787; Forcalhos (*)
CXXVII- Habitat da Fêvera; CNS 26787; Forcalhos (*)
CXXIV- Lombados Palheiros; CNS 5578; Forcalhos (*)
CXXX- Ferrarias; CNS 30461; Malcata (*)
CXXXI- Malcata; CNS 25723; Malcata (*)
CXXXII-Escaravelho; CNS 29596; Quadrazais (*)
CXXXIII-Rendo; CNS 5117; Rendo (*)
CXXXIV- Arfa da Tapada das Cruzes; CNS 5563; Ruivós (*)
CXXXV- Cumal dos Freixos; CNS 5568; Ruivós (*)

(*) Património com localização indeterminada ou não cartografado pela DGPC

Limites e Outras Indicações

Albufeiras

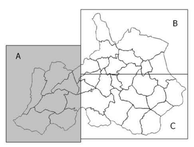

Limite Administrativo do concelho do Sabugal
Carta Administrativa Oficial de Portugal DGT - Versão CAOP 2016.0
(Despacho Conjunto nº542/99 de 31/05/1999, publicado no Diário da Republica nº158 de 07/07/1999)

Identificação da cartografia de referência na legenda das peças gráficas do PDM:

Entidade Proprietaria da Cartografia:
Associação Municípios da Cova da Beira
Entidade Produtora
Municipia, EM, S.A
Data de Edição
Data do Vôo - 14 Agosto de 2014. Completagem de Campo 29 de Janeiro 2016
Serie Cartografica Oficial a que Pertence
SAC 10k
Data e Número da Homologação a entidade responsável pela Homologação
Homologação DGT em 16/2016, Processo Nº 926
Sistema de referência, sistema e projeção cartográfica
GRS80, Transversa de Mercator, ETRS89-TM06, Datum Altimétrico de Cascais
Exatidão Posicional e Temática
Exatidão Posicional Planimétrica: 1.5m
Exatidão Posicional Altimétrica: 1.70m
Exatidão Temática: 95%

REVISÃO PDM SABUGAL

Câmara Municipal do Sabugal

Plano

Planta de Ordenamento - Sistema Patrimonial

Data: Junho de 2017

Escala: 1/25.000

1.2 A

N

PPN da saída gráfica analógica = 5.70