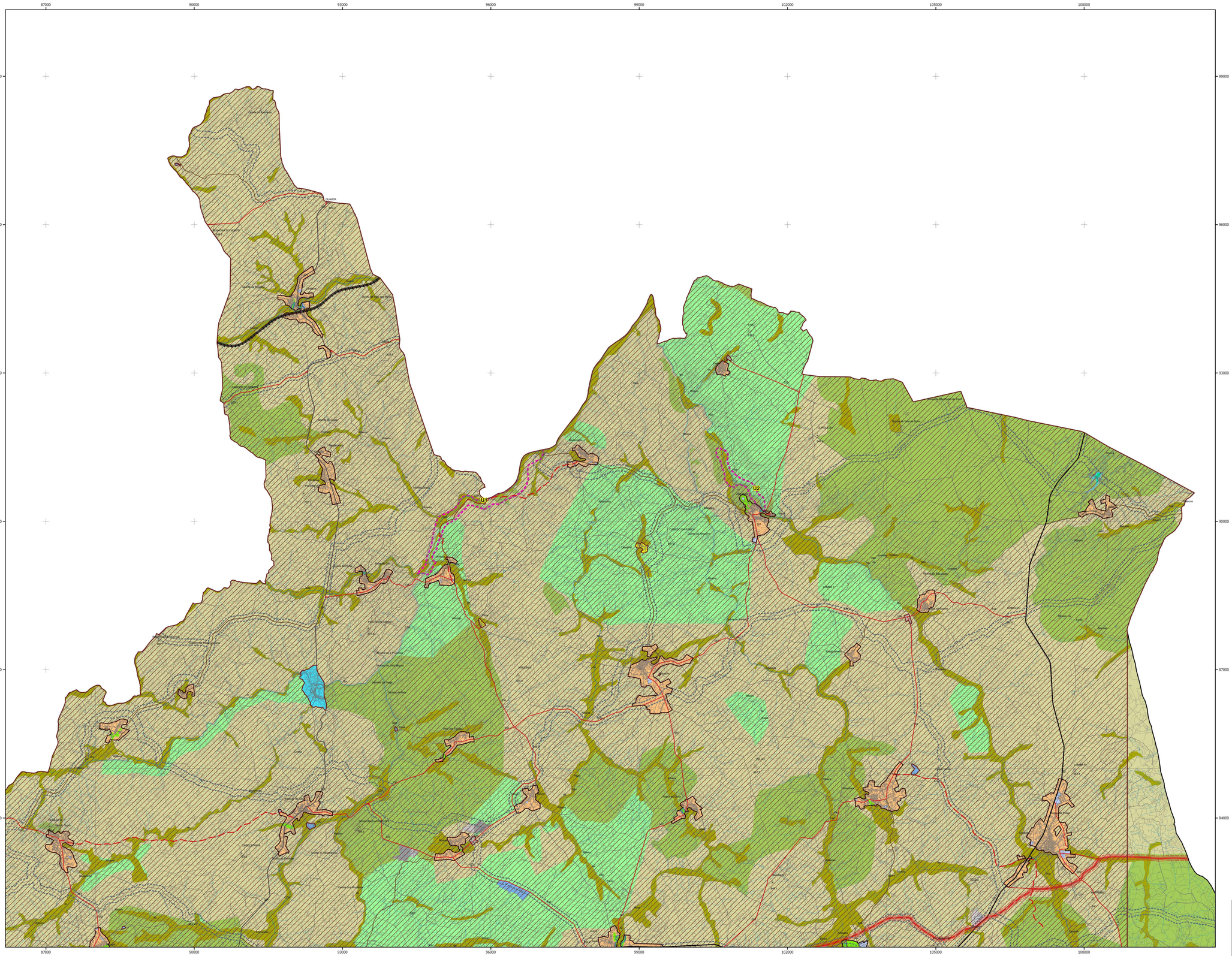

LEGENDA:

Planos Territoriais em Vigor

1- Plano de Urbanização do Sabugal
2- Plano de Pormenor de Salvaguarda e Valorização de Sortelha

Perímetro Urbano

SOLO URBANO

- Espaços Centrais
- Espaços Habitacionais Nível I
- Espaços Habitacionais Nível II
- Espaços Urbanos de Baixa Densidade
- Espaços de Atividade Económica
- Espaço Verde
- Espaços de Uso Especial - Equipamentos

SOLO RÚSTICO

- Espaços Agrícolas de Produção
- Espaços Agrícolas de Uso Múltiplos
- Espaços Florestais
- Aglomerados Rurais
- Áreas de Edificação Dispersa
- Espaço Destinado a Equipamentos, Infraestruturas e Outras Estruturas ou Ocupações
- Espaços de Ocupação Turística

Espaços Naturais

- Espaços Naturais Tipo I
- Espaços Naturais Tipo II

Espaços de Exploração de Recursos Energéticos e Geológicos

- Área Potencial
- Exploração Mineira Complementar
- Exploração Mineira Complementar

ESPAÇOS CANAIS

Rede Rodoviária Nacional

- Rede Nacional Complementar (ENs) - EN322 / EN233 / EN233-3

Rede Regional

- Estradas Regionais Sob Juridição do I.P (ERs) - ER324 / ER18-3

Rede Municipal

- Estradas Municipais (EMs)
- Caminhos Municipais (CMs)

Rede Estruturante

- Via Estruturante da Raia - Prevista (Ligação A23/Fronteira-Importância supra-municipal)

Rede Ferroviária

- Rede Ferroviária (Linha da Beira Alta)

LIMITES E OUTRAS INDICAÇÕES

- Zona Terrestre de Proteção da Albufeira do Sabugal
- Reserva Natural da Serra da Malcata
- Limite das Unidades Operativas de Planeamento e Gestão

U1 - Rota do Rio Côa (Badamalos/Valongo do Côa)
U2 - Envolvente Ribeirinha de Vilar Maior (Vilar Maior)
U3 - Lugar de Santo Amaro (Castelleiro)
U4 - Lugar de Valverdinho (Castelleiro)
U5 - Quinta da Mimosa (Castelleiro)

- Faixa Gestão de Combustíveis - Rede Primária
- Zonas Inundáveis
- Albufeiras

Limite Administrativo do concelho do Sabugal
Carta Administrativa Oficial de Portugal DGT - Versão CAOP 2016.0
(Despacho Conjunto nº542/99 de 31/05/1999, publicado no Diário da República nº158 de 07/07/1999)

Identificação da cartografia de referência na legenda das peças gráficas do PDM:

Entidade Proprietária da Cartografia:
Associação Municípios da Cova da Beira
Entidade Produtora
Municipis, EM, S.A
Data de Edição
Voo de Outubro 14 Agosto de 2014. Compilatagem de Campo 29 de Janeiro 2016
Série Cartográfica Oficial a que Pertence
SNC 10k
Data e Número da Homologação e entidade responsável pela Homologação
Homologada pela DGT em 1/8/2016, Processo Nº 926
Sistema de Referência,datum e projeção cartográfica
GRS80, Transversa de Mercator, ETRS89-TM06, Datum Altimétrico de Cascais
Exatidão Posicional Planimétrica: 1,5m
Exatidão Posicional Planométrica: 1,5m
Exatidão Posicional Altimétrica: 1,70m
Exatidão Temática: 95%

REVISÃO PDM SABUGAL

Câmara Municipal do Sabugal

Plano

Planta de Ordenamento - Classificação e Qualificação do Solo

Data
Junho de 2017

Escala
1:25.000

1.1 B

N

PPN da saída gráfica analógica = 0.43