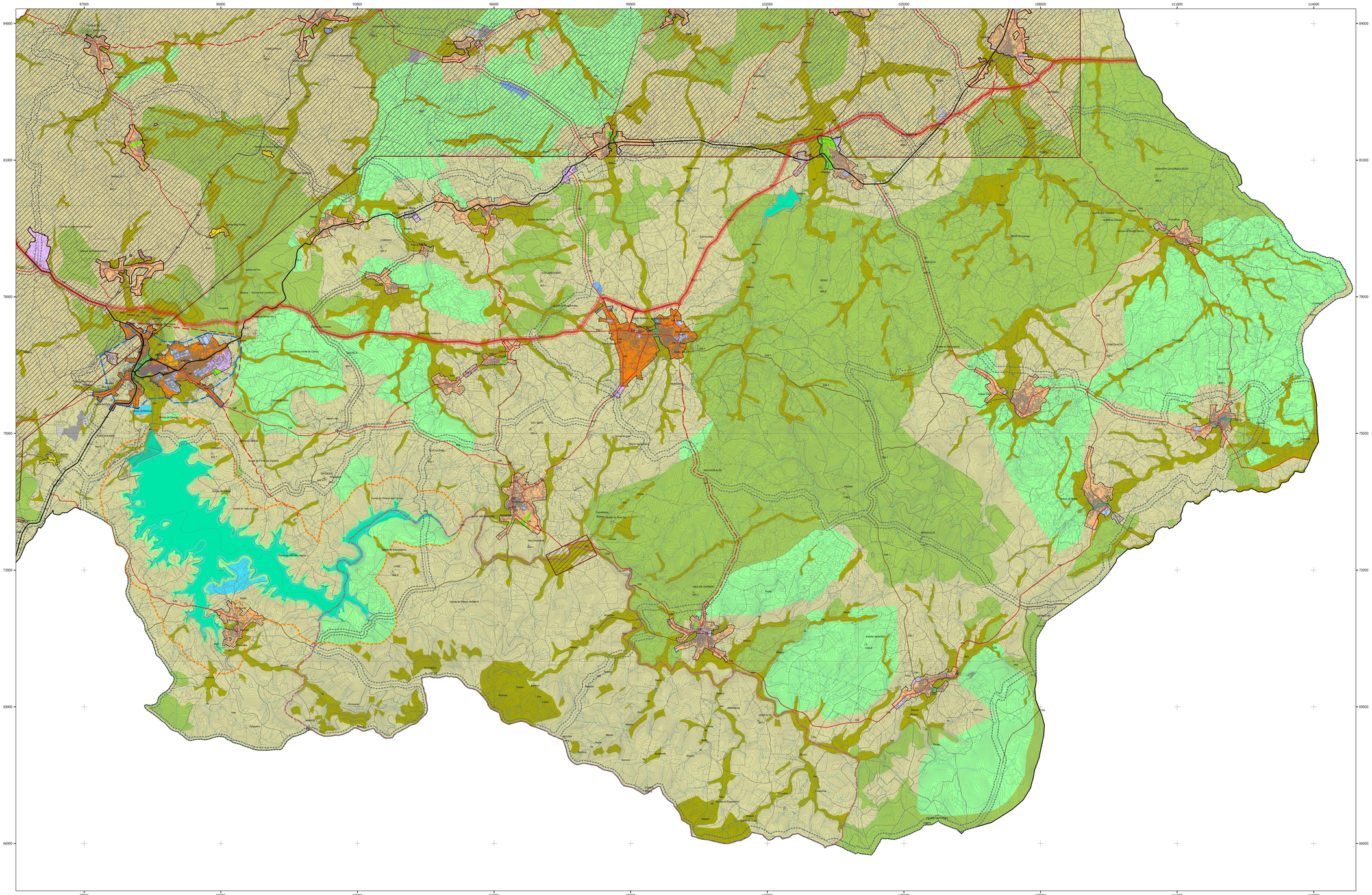

LEGENDA:

Planos Territoriais em Vigor

1- Plano de Urbanização do Sabugal
2- Plano de Pormenor de Salvaguarda e Valorização de Sortelha

Perímetro Urbano

SOLO URBANO

- Espaços Centrais
- Espaços Habitacionais Nível I
- Espaços Habitacionais Nível II
- Espaços Urbanos de Baixa Densidade
- Espaços de Atividade Económica
- Espaço Verde
- Espaços de Uso Especial - Equipamentos

SOLO RÚSTICO

- Espaços Agrícolas de Produção
- Espaços Agrícolas de Uso Múltiplos
- Espaços Florestais
- Aglomerados Rurais
- Áreas de Edificação Dispersa
- Espaço Destinado a Equipamentos, Infraestruturas e Outras Estruturas ou Ocupações
- Espaços de Ocupação Turística

Espaços Naturais

- Espaços Naturais Tipo I
- Espaços Naturais Tipo II

Espaços de Exploração de Recursos Energéticos e Geológicos

- Área Potencial
- Exploração Mineira Complementar
- Exploração Mineira Complementar

ESPAÇOS CANAIS

Rede Rodoviária Nacional

- Rede Nacional Complementar (ENs) - EN322 / EN233 / EN233-3

Rede Regional

- Estradas Regionais Sob Jurisdição do I.P (ERs) - ER324 / ER18-3

Rede Municipal

- Estradas Municipais (EMs)
- Caminhos Municipais (CMs)

Rede Estruturante

- Via Estruturante da Raia - Prevista (Ligação A23/Fronteira-Importância supra-municipal)

Rede Ferroviária

- Rede Ferroviária (Linha da Beira Alta)

LIMITES E OUTRAS INDICAÇÕES

- Zona Terrestre de Proteção da Albufeira do Sabugal
- Reserva Natural da Serra da Malcata
- Limite das Unidades Operativas de Planeamento e Gestão

U1 - Rota do Rio Côa (Badamalos/Valongo do Côa)
U2 - Envolvente Ribeirinha de Vilar Maior (Vilar Maior)
U3 - Lugar de Santo Amaro (Castelleiro)
U4 - Lugar de Valverdinho (Castelleiro)
U5 - Quinta da Mimosa (Castelleiro)

- Faixa Gestão de Combustíveis - Rede Primária
- Zonas Inundáveis
- Albufeiras

Limite Administrativo do concelho do Sabugal
Carta Administrativa Oficial de Portugal DGT - Versão CAOP 2016 0
(Designação Conjunta nº5-42/99 de 31/05/1999, publicada no Diario da Republica nº158 de 07/07/1999)

Identificação da cartografia de referência na legenda das peças gráficas do PDM:

Entidade Proprietária da Cartografia:
Associação Municípios da Cova da Beira
Nome da Cartografia:
Municipais, EIA, S.A.
Data de Edição:
Voo de 2014 e 2015, Agosto de 2014. Completagem de Campo 29 de Janeiro 2016
Datum Cartográfico Oficial a que Pertence:
DNC 10k
Data e Número da Homologação e entidade responsável pela Homologação
Homologada pela DGT em 18/03/16, Processo Nº 029
Sistema de Coordenadas onde se encontra cartografado:
GRID0, Transversa de Mercator, E 76120-76200, Datum Altimétrico de Cascais
Exatidão Posicional e Temática:
Exatidão Posicional Planimétrica: 1,5m
Exatidão Posicional Altimétrica: 1,75m
Exatidão Temática: 95%

REVISÃO PDM SABUGAL

Câmara Municipal do Sabugal

Plano

Planta de Ordenamento - Classificação e Qualificação do Solo

Data: Junho de 2017

Escala: 1:25.000

1.1 C

N

PDM-Ba sacle gráfica analógica = 7.50