



INFORMAÇÕES!

WWW.CM-SABUGAL.PT
/SABUGAL.CONCELHO
/SABUGALMAISVALOR

ATENÇÃO!

A utilização de cogumelos na alimentação tem riscos. Só uma correcta identificação garante segurança no seu consumo. Se tiver alguma dúvida acerca da identificação de um cogumelo, rejeite-o.

A Câmara Municipal do Sabugal não se responsabiliza por quaisquer danos resultantes do seu consumo ou outros motivos.



POROS



BOLETUS EDULIS
CÉPA
FOLHOSAS E CONIFERAS | OUTONO

NOTAS:

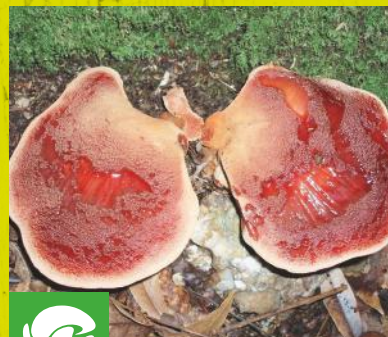

FISTULINA HEPATICA
LINGUA DE VACA
CASTANHEIROS | OUTONO

NOTAS:



AGARICUS ARVENSIS
BOLA DE NEVE
PRADOS/INCULTOS | OUTONO

NOTAS:



AGARICUS XANTHODERMUS
FALÁRICO AG
PRADOS/INCULTOS | OUTONO

NOTAS:



AMANITA MUSCARIA
MATA MOSCAS
FOLHOSAS E CONIFERAS | OUTONO

NOTAS:

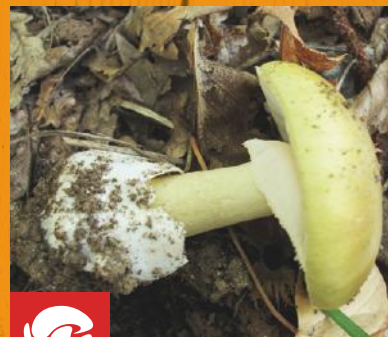

AMANITA PHALLOIDES
ARREBENTA BOIS
FOLHOSAS | OUTONO

NOTAS:



LACTARIUS CHRYSORRHEUS
FALSO LACTÁRIO
FOLHOSAS | OUTONO

NOTAS:



LEPISTA NUDA
PÉ AZUL
FOLHOSAS E CONIFERAS | OUTONO

NOTAS:



BOLETUS AESTIVALIS
BOLETO DE VERÃO
QUERCINEAS E CASTANHEIROS | OUTONO / PRIMAVERA

NOTAS:



BOLETUS AEREUS
BOLETO DOS CARVALHOS
QUERCINEAS | OUTONO

NOTAS:



BOLETUS PINOPHILUS
BOLETO DOS PINHOS
CONIFERAS E CASTANHEIROS | OUTONO

NOTAS:



SUILLUS BELLINII
MONCOSO
PINHEIROS | OUTONO

NOTAS:



AGARICUS CAMPESTRIS
ROSA DOS PRADOS
PRADOS/INCULTOS | OUTONO

NOTAS:



AMANITA CAESAREA
OVO DE REI
FOLHOSAS | OUTONO

NOTAS:



AMANITA PANTHERINA
PANTERA
FOLHOSAS E CONIFERAS | OUTONO

NOTAS:



COPRINUS COMATUS
CABELUDO
PRADOS/INCULTOS | OUTONO

NOTAS:



LACTARIUS DELICIOSUS
SANCHÁ
PINHEIROS | OUTONO

NOTAS:



MACROLEPIOTA PROCERA
FRADE
PRADOS/INCULTOS | OUTONO

NOTAS:

LÂMINAS



MACROLEPIOTA VENENATA
FALSO FRADE
MONTUREBAS | OUTONO

NOTAS:



PLEUROTUS OSTREATUS
REPOLGA
FOLHOSAS | OUTONO / PRIMAVERA

NOTAS:



TRICHOLOMA EQUESTRE
MISCARO AMARELO
PINHEIROS | OUTONO

NOTAS:



HYDNUM REPANDUM
PATA DE CARNEIRO
FOLHOSAS E CONIFERAS | INVERNO

NOTAS:



CANTHARELLUS CIBARIUS
RAPAZINHO
FOLHOSAS E CONIFERAS | INVERNO / PRIMAVERA

NOTAS:



RAMARIA FORMOSA
CARQUEIJINHA
FOLHOSAS | OUTONO

NOTAS:



PAXILLUS INVOLUTUS
CARNEIRINHA
FOLHOSAS | OUTONO

NOTAS:



RUSSULA CYANOXANTHA
RUSSULA AZUL
FOLHOSAS | OUTONO / PRIMAVERA

NOTAS:



TRICHOLOMA PORTENTOSUM
MISCARO PRETO
PINHEIROS | OUTONO / INVERNO

NOTAS:



TRICHOLOMA SAPONACEUM
MISCARO SABÃO
FOLHOSAS E CONIFERAS | OUTONO / INVERNO

NOTAS:

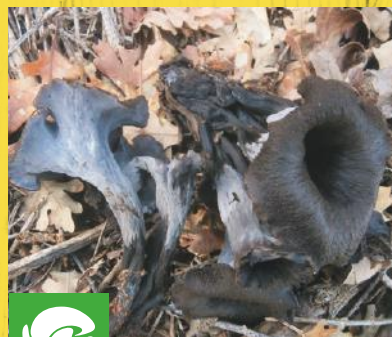

CRATERELLUS CORNUCOPIOIDES
TROMPETA
FOLHOSAS | OUTONO / INVERNO

NOTAS:



SPARASSIS CRISPA
COUVE FLOR
PINHEIROS | OUTONO

NOTAS:

PREGAS

CORAL

EMERGÊNCIA!

Aos primeiros sintomas de indisposição (vómitos, náuseas, diarreia, dor abdominal, tonturas) contacte:

808 250 143

Centro de Informação Anti-Venenos (CIAV)

ou

112

Emergências



**GUIA DE
CAMPO**

**PRINCIPAIS
ESPÉCIES
MICOLÓGICAS
DO CONCELHO DO SABUGAL**



**SABUGAL
+ VALOR**
DESENVOLVIMENTO RURAL